## Влагометар со биметален термометар

Влагометар со биметален мин-макс термометар.

Мерно подрачје од -50 до +50 ºC / 20 до 100% релативна влажност.

Можност за приказ на минимални и максимални вредности за температурата.

Целзиус и Фаренхајт скала.

Погоден за оранжерии, печуркарници....

## Влагометар

Влагометар со мерно подрачје 0 до 100% релативна влажност.

Погоден за мерење на влажност во простории.

# Полиметар

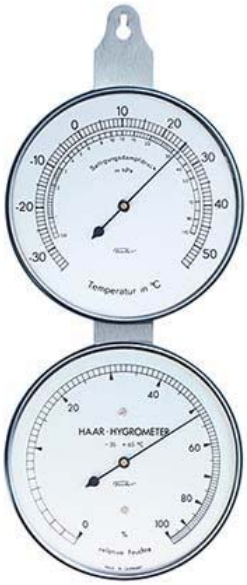


Полиметар (Термо-Хигрометар) - за мерење температура и влажност на воздух.

Темометарот е биметален, влагометарот е со влакно.

Мерно подрачје: од -35 до +55ºC и од 0 до 100 % Релативна влажност

Точност: ± 2K (ºC) за термометарот и ±3% за влагометарот

Поделба на скалата: 1ºC на термометарот и 1% на влагометарот.

Скалата е со дијаметар 100 мм, бела боја. Челично куќиште со дијаметар 103 мм, тежина на инструментот 170 г.